

略して
所沢社協

社会福祉法人 <http://www.toko-shakyo.or.jp/>

所沢市社会福祉協議会

～令和4年度事業のしおり～

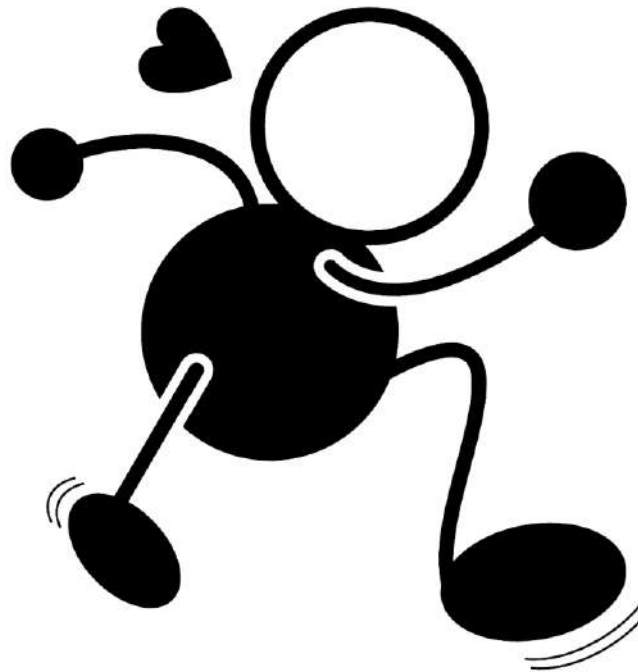

GO! DASH!

所沢社協の地域福祉活動

シンボルマーク・キャッチフレーズ

- 目 次 -

社会福祉協議会とは（略称「社協」）	2
所沢社協と地域福祉の推進	4
地域福祉推進の主な取り組み.....	7
所沢社協の主な事業	8
高齢の方への支援	8
障がいのある方への支援	9
子育て中の方への支援	10
低所得の方への支援	11
ボランティア・住民福祉活動への支援	12
広報・啓発活動	13
その他の事業.....	13
所沢社協の各施設案内	15

●固有の名称を除き「障害」を「障がい」と表記します

社会福祉協議会とは（略称「社協」）

1. 組織のあゆみ

社協は、戦後間もない昭和26年に民間の社会福祉活動の強化を図るため中央（全国）、都道府県レベルで誕生しました。そして、ほどなく市区町村へ組織を拡大し、福祉活動への住民参加をすすめながら、現在まで一貫して「福祉のまちづくり」の中心的な役割を果たしてきた、社会福祉法人格を有する民間の福祉団体です。所沢社協は、昭和27年に設立され、昭和43年に社会福祉法人に法人化されました。

2. 法律上の位置づけ

社会福祉協議会に関する規定は、社会福祉法（第109条）のなかで「地域福祉の推進を図ることを目的とする団体」として位置付けられております。

第109条 市町村社会福祉協議会は、一又は同一都道府県内の二以上の市町村の区域内において次に掲げる事業を行うことにより地域福祉の推進を図ることを目的とする団体であって、その区域内における社会福祉を目的とする事業を営業者及び社会福祉に関する活動を行う者が参加し、かつ、指定都市にあつてはその区域内における地区社会福祉協議会の過半数及び社会福祉事業又は更生保護事業を営業者の過半数が、指定都市以外の市及び町村にあつてはその区域内における社会福祉事業又は更生保護事業を営業者の過半数が参加するものとする。

- 一 社会福祉を目的とする事業の企画及び実施
- 二 社会福祉に関する活動への住民の参加のための援助
- 三 社会福祉を目的とする事業に関する調査、普及、宣伝、連絡、調整及び助成
- 四 前三号に掲げる事業のほか、社会福祉を目的とする事業の健全な発達を図るために必要な事業

3. 組織の性格、活動原則、機能（社協基本要項から抜粋「全国社会福祉協議会」）

○ 性格

- 1 地域住民組織と公私社会福祉事業関係者で構成すること
- 2 住民主体の理念で地域の福祉課題の解決に取り組むこと
- 3 住民の福祉活動の組織化、福祉事業の連絡調整と企画実施などを行うこと
- 4 市区町村から全国までを結ぶ公共性と自主性を有する民間組織であること

○ 活動原則

1 住民ニーズ基本の原則

調査などにより、地域住民の要望、福祉課題などの把握に努め、住民ニーズに基づく活動をすすめます。

2 住民活動主体の原則

住民の地域福祉への関心を高め、そこから生まれた自発的な参加による組織を基盤として、活動をすすめます。

3 民間性の原則

民間組織らしく、開拓性・即応性・柔軟性を生かした活動をすすめます。

4 公私協働の原則

社会福祉・保健・医療・教育の行政機関や民間団体などとの連携を図り、行政と民間組織との協働による活動をすすめます。

5 専門性の原則

住民の福祉活動の組織化、ニーズ把握調査、地域福祉活動の計画づくりなど、福祉の専門性を生かし活動をすすめます。



○ 機能

- 1 住民ニーズ・福祉課題の明確化および住民活動の推進機能
- 2 公私社会福祉事業等の組織化・連絡調整機能
- 3 福祉活動・事業の企画および実施機能
- 4 調査研究・開発機能
- 5 計画策定、提言・改善運動機能
- 6 広報・啓発機能
- 7 福祉活動・事業の支援機能



4. 所沢市社会福祉協議会の組織

所沢市社会福祉協議会（以下「所沢社協」といいます。）は、住民参加による事業経営を基調としていることから、市民を中心に会員を募っています。また役員である評議員、理事及び監事は社会福祉や保健・医療、教育などの関連分野の関係者や地域社会を構成する様々な専門家・機関・団体によって構成されています。

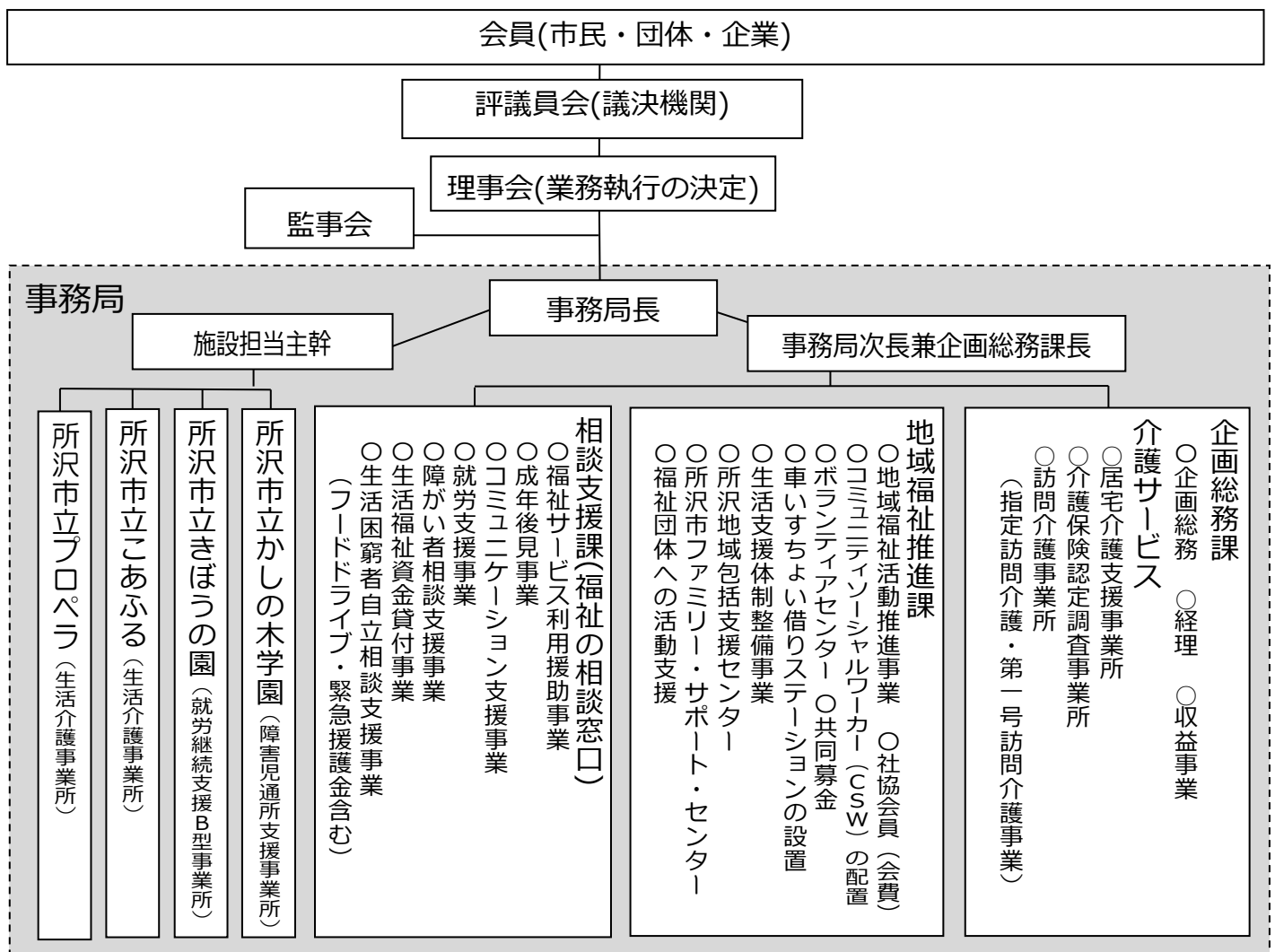

5. 運営の財源

- 所沢社協を支える財源は、皆様に会員となって納めていただく会費と寄付金が基盤となっております。その他、斎場売店、自販機などからの収益金、介護保険事業の報酬、共同募金の配分金、委託金、補助金があります。
- 会員募集、寄付金の受入れは通年行っております。多くの個人・団体・企業の皆様にご理解とご協力くださいますようお願い申し上げます。



所沢社協と地域福祉の推進

1. 地域福祉とは

- 地域住民が抱える生活課題を地域全体の課題としてとらえ、障がい・病気の有無などにかかわらず、赤ちゃんから高齢者、外国籍者など誰もが安心して暮せるように、住民、行政、社会福祉関係者、ボランティア、NPO、企業等がお互いに協力して取り組んでいく考え方です。

2. 地域の役割・期待

- 地域課題の解決にあたっては、

★地域ごとに内容が様々であり、地域の実情に応じた多様な対応が必要です

★日常生活に密着したものであり、きめ細かな個別の対応が必要です

このことから、全市的に統一した公的な福祉サービス（公助）で対応するだけでなく、各地域において、市民が行政との協働・役割分担のもとで、主体的に課題の解決に取り組み、「地域の助け合いによる福祉（共助）」で対応することが効果的であると考えられます。

3. 地域福祉の向上に向けた 3つの助け

- 自助
・住民一人ひとりが豊かな生活を送るために努力すること（自分でできることは自分です）
- 共助
・地域社会における相互扶助（隣近所や友人、知人とお互いに助け合う）
・民間非営利活動・事業、ボランティア・市民活動、社会福祉法人などによる支え（「地域ぐるみ」の福祉活動に参加して地域で助け合う）
- 公助
・公的な制度としての保健・福祉・医療その他の関連する施策に基づくサービス供給（行政でなければできないことは、責任をもって行政が行う）

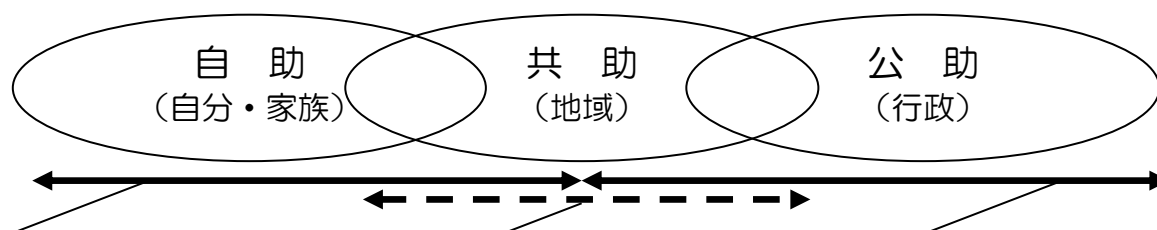

- 自分や家族、地域住民の主体的な行動・活動で対応できるもの
- 地域住民との相互扶助、行政との相互協力（協働）の領域
- 行政施策として行うべきもの

4. 地域福祉活動計画 in 所沢”ところWITHプラン”^{ウィズ}

地域福祉の中核を担う社会福祉協議会の呼びかけにより、地域住民や多様な機関・団体などが参加・協力して策定した、地域福祉を推進する民間計画です。

地域住民、自治会・町内会、専門機関、ボランティア、NPO等非営利団体、商店や企業、行政等と互いに協力し合い、福祉課題の解決に向け、取り組む方向性を示すものです。計画の期間は令和3年度から令和8年度の6年間です。

【基本理念】 市民が一緒につくる！ 健やかに

基本目標	実施計画
<p>Well-being(ウェルビーイング) …健やかに(「幸福」「健康」「福利」の意味)</p>	<p>1 地域の安心を支える 人づくり</p>
<p><u>誰もが健やかに安心して暮らせるまちづくり</u></p>	<p>2 身近に相談できる しくみづくり</p>
<p>Independent(インディペンデント) …自分らしく(「自立」「自主的」「自由」の意味)</p>	<p>3 誰にもわかりやすい 福祉情報の提供</p>
<p><u>誰もが自分らしく暮らせるまちづくり</u></p>	<p>4 一人ひとりを大切にする支援</p>
<p>Together(トゥギャザー) …支え合う(「一緒に」「協力して」の意味)</p>	<p>5 地域福祉活動を推進する 地域資源の拡充</p>
<p><u>誰もが参加できる支え合いのまちづくり</u></p>	<p>6 福祉ネットワークの推進</p>
<p>Hearth(ハート) …心やさしい(「やさしい心」の意味)</p>	<p>7 福祉課題の理解と ふくし学習の機会の充実</p>
<p><u>誰にも心やさしいまちづくり</u></p>	<p>8 身近な暮らしの場における多様なつながりづくり</p>

自分らしく暮らせる 支え合う 心やさしいまち

活動方針

①誰もが参加しやすい(ボランティア)活動の推進

②災害時にも対応できる人材の育成

③地域の中で気軽に相談できる場や機会の拡充

④相談・連携機能の充実

⑤ICT などによる福祉情報の発信と活用 【重点項目】

⑥多職種連携における情報共有

⑦生活困窮者や社会的孤立への支援 【重点項目】

⑧こども・子育て活動支援

⑨地域福祉サポーターや多様な活動への支援 【重点項目】

⑩地元の商店や企業、社会福祉法人などによる地域貢献活動の促進と支援

⑪CSW(コミュニティソーシャルワーカー)による地域づくり支援のとりくみ

⑫身近な地域における福祉ネットワークの推進

⑬ふくし学習プログラムの充実

⑭ふくし学習の場や機会の拡充

⑮多様な居場所づくりの支援

⑯社会資源の活用と開拓

地域福祉推進の主な取り組み

1. コミュニティソーシャルワーカー（CSW）の配置

市内11行政地区ごとに担当CSWがいます。一人ひとりの個別の相談支援を行いながら、地域の生活課題の発見や解決に向け、地域住民と協働して一緒に取り組む専門職です。地域とのつながりの再構築を図ります。

2. コミュニティソーシャルワーカー（CSW）の取り組み

(1) 個別相談・支援

誰にも助けを求められずに、社会的に孤立している人や制度の狭間で支援を受けられない人など、様々な生活課題を抱える方への相談支援を行い、必要に応じて福祉関係機関等と連携・協働します。

【生活上の様々な困りごと・課題の例】

- ・ 離職による生活困窮
- ・ 加齢による体力低下や認知症のため、身の回りのこと（買物・掃除・ゴミ出しなど）ができなくなる
- ・ 課題が多すぎて、どこに相談していいのかわからない
- ・ 長い間自宅にこもっていて一歩を踏み出せない
- ・ 介護・育児ストレス（ダブルケア）、虐待
- ・ 定年退職後、何も楽しみ・生きがい（趣味など）がない 等



(2) アウトリーチにより地域の課題を把握する

地域で開催される会議体や相談会に参加し、または自ら開催して、地域課題の把握に努めます。

【会議体や相談会の例】

- ・ まちづくり協議会・地区社協との連携・協働
- ・ 地域ケア会議への参加
- ・ 住民懇談会など福祉情報交換会の開催
- ・ 各地区における身近な相談窓口の設置等



(3) 地域住民の方が実施する支援活動等につなぐ

住みなれた地域で安心して暮らせるように、住民活動を支援します。

【住民活動の例】

- ・ ボランティア活動・サークル活動等
- ・ 高齢者サロン・子育てサロン・多世代型サロン等
- ・ こども食堂・学習支援・見守り生活支援・買い物の支援・フードパントリー など

(4) 居場所や支え合いのしくみづくり

地域の住民の方と協働しながら、地域の中に気軽に立ち寄れる居場所や、助け合いのしくみづくりをサポートします。

所沢社協の主な事業

高齢の方への支援

●わたしのまちの車いすちよい借りステーション

住民及び商店、企業、福祉施設との協働により、より身近に車いす貸出を行う地域の拠点として「わたしのまちの車いすステーション」を設置し、一時的に車いすが必要な方に無料で貸出を行います。また、一年の内で3か月以内、貸出を行う車いす短期貸出も行っています。

(問い合わせ：地域福祉推進課・tel.04-2925-0041/fax.04-2925-3419/所在地：所沢市泉町 1861-1-3階)

●福祉サービス利用援助事業（埼玉県社会福祉協議会委託事業）

一人で判断することに不安のある高齢の方、知的障がい・精神障がいのある方に対し、福祉サービスを利用する際の支援や日常的な金銭管理、大切な書類（年金証書、不動産の権利証書など）の預かりなどの支援を行っています。1回1時間まで1,200円、以降30分ごとに400円が加算されます（日常的な金銭管理に使用する通帳をお預かりする場合は、1時間までが1,600円です）。書類預かりの場合、基本料2,000円（1年間）、利用料500円（1ヶ月）。

(問い合わせ：相談支援課（権利擁護担当）

・tel.04-2929-1711/fax.04-2923-4780/所在地：所沢市泉町 1861-1-1階)

●所沢地域包括支援センター（所沢市委託事業）

所沢地区を対象に、在宅の暮らしや介護について不安を持つ高齢の方やその家族から、福祉サービスや介護保険に関する事などの様々な相談をお受けいたします。その他、地域ケア会議や介護予防教室の開催、介護予防支援（要支援1・2）のサービスを利用する方のプランを作成します。また、第2層生活支援コーディネーターとして、地域の支え合い活動を応援しています。

(問い合わせ：所沢地域包括支援センター・tel.04-2926-4426/fax.04-2926-4422/

所在地：所沢市御幸町 1-16-207（所沢スカイライズタワー）

●生活支援体制整備事業（所沢市委託事業）

生活支援コーディネーターを配置することにより、住民が主体となった支え合い活動を推進し、地域全体で高齢者の生活を支える体制づくりを進めます。本会は第1層生活支援コーディネーター業務を担い、市内14圏域に配置されている第2層生活支援コーディネーターと連携し、地域のかと高齢者をつなぐ仕組みづくりを取り組みます。

(問い合わせ：地域福祉推進課・tel.04-2925-0041/fax.04-2925-3419/所在地：所沢市泉町 1861-1-3階)

●居宅介護支援事業所（介護保険事業）

主に介護保険サービスを利用する際のケアプランの作成を行います。介護支援専門員が相談・作成・サービスの利用まで全面的にお手伝いします。

(問い合わせ：居宅支援介護事業所・tel.04-2929-1702/FAX 04-2929-1712

/所在地：所沢市緑町 1-6 プラザシティ新所沢けやき通り団地 18号棟 101号室)

●介護保険認定調査事業所（介護保険事業）

市町村事務受託法人として要介護認定調査を実施します。

（問い合わせ：介護保険認定調査事業所・tel.04-2937-5460/fax.04-2937-5461/所在地：所沢市松郷 267-1）

●訪問介護事業所（介護保険事業・障害福祉サービス事業）

介護保険法及び障害者総合支援法に基づく、訪問介護サービス（訪問介護・訪問型サービス（予防訪問相当）／居宅介護・重度訪問介護・同行援護）の提供及び移動支援事業を行っています。

（問い合わせ：訪問介護事業所・tel.04-2995-1176/fax.04-2991-4691/所在地：所沢市上安松 1224-1 所沢市保健センター内）

●成年後見事業

自主事業…法人として成年後見人等となり、皆様の暮らしを支える「法人後見」を行っています。

所沢市成年後見センター（所沢市委託事業）

…成年後見制度の周知啓発、相談対応、中核機関としての体制整備を実施します。

（問い合わせ：相談支援課（権利擁護担当）

・tel.04-2929-1711/fax.04-2923-4780/所在地：所沢市泉町 1861-1-1 階）

障がいのある方への支援

●コミュニケーション支援事業（所沢市委託事業）

手話通訳者や要約筆記者の派遣及び手話、要約筆記、点訳や音訳の講習会を開催しています。

（問い合わせ：相談支援課（所沢市手話通訳・要約筆記派遣事務所）

・tel.04-2939-5064/fax.04-2923-4780/所在地：所沢市泉町 1861-1-1 階）

●就労支援事業（所沢市委託事業）

障がいのある方が生きがいをもって自立した生活が送れるよう、就労の相談・調整や職場定着などの支援を行っています。

（問い合わせ：相談支援課（ところざわ就労支援センター）

・tel.04-2921-9200/fax.04-2923-4780/所在地：所沢市泉町 1861-1-1 階）



●基幹相談支援事業（所沢市委託事業）

地域における相談支援の中核的な役割を担い、障がいの種別や各種のニーズに対応できる総合的・専門的な相談窓口です。地域の相談支援のスキル向上や人材育成も併せて行っています。

（問い合わせ：相談支援課（ところざわ障がい者相談支援センター）

・tel.04-2929-1705/fax.04-2923-4780/所在地：所沢市泉町 1861-1-1 階）

●指定特定・指定障害児相談支援事業（自主事業）

障がい福祉サービスの利用を希望される方に対して相談支援専門員が話を伺い、ニーズにもとづいてサービス等利用計画を作成します。

（問い合わせ：相談支援課（ところざわ障がい者相談支援センター）

・tel.04-2929-1705/fax.04-2923-4780/所在地：所沢市泉町 1861-1-1 階）

●指定一般相談支援事業（自主事業）

長期にわたり施設で生活されている方や精神科病院に入院されている方が、安心して地域に移行して生活できるように支援します。

（問い合わせ：相談支援課（ところざわ障がい者相談支援センター）

・tel.04-2929-1705/fax.04-2923-4780/所在地：所沢市泉町 1861-1-1 階）

●所沢市立かしの木学園（所沢市指定管理者・児童発達支援事業）

児童発達支援事業所を運営し、就学前の障がいのある0歳から6歳の児童を対象に日常生活における基本動作の訓練や集団生活への適応訓練・家庭療育の相談支援などを行っています。

（問い合わせ：かしの木学園・tel.04-2942-4024/fax.04-2942-3404/所在地:所沢市中富 1535-3）

●所沢市立きぼうの園（所沢市指定管理者・就労継続支援B型事業）

就労継続支援B型事業所を運営し、障がいのある方などに就労や生産活動の機会等を提供することで、働くことをとおして充実した市民生活を送ることが出来るよう支援を行っています。

（問い合わせ：きぼうの園・tel.04-2995-2851/fax.04-2996-2025/所在地：所沢市北原町 937-1）

●所沢市立こあふる（所沢市指定管理者・生活介護事業）

生活介護事業所を運営し、作業活動や余暇活動、必要な生活面の介助などを通じて障がいのある方などの社会参加への支援を行っています。

（問い合わせ：こあふる・tel.04-2938-1500/fax.04-2938-1502/所在地：所沢市三ヶ島 5-828-6）

●所沢市立プロペラ（所沢市指定管理者・生活介護事業）

生活介護事業所を運営し、作業活動や余暇活動、必要な生活面の介助などを通じて障がいのある方などの社会参加への支援を行っています。

（問い合わせ：プロペラ・tel.04-2945-7777/fax.04-2945-7161/所在地：所沢市坂之下 673-1）

●わたしのまちの車いすちょい借りステーション・・・再掲 p.8

●福祉サービス利用援助事業・・・再掲 p.8

●成年後見事業・・・再掲 p.9

子育て中の方への支援



●所沢市ファミリー・サポート・センター（所沢市委託事業）

小学校卒業までのお子さんの子育ての援助を受けたい方(利用会員)に、子育ての援助を行いたい方(援助会員)を紹介しています。あらかじめ会員登録(無料)が必要です。

（問い合わせ：ファミリー・サポート・センター・tel.04-2921-0070/fax.04-2921-0076

/所在地：所沢市緑町 1-6 プラザシティ新所沢けやき通り団地 18号棟 101号室）

●所沢市立かしの木学園（所沢市指定管理者・児童発達支援事業）・・・再掲 p.10

低所得の方への支援

●生活福祉資金貸付事業（埼玉県社会福祉協議会委託事業）

【総合支援資金】

失業者等、生活の立て直しのために継続的な相談支援（就労支援、家計指導等）と生活費等一時的な資金を必要とし、貸付により自立が見込まれる世帯に対して貸し付ける資金です。

【福祉資金】

低所得世帯、障がい者手帳などを持つ方がいる世帯、介護を要する高齢者がいる世帯に対して、日常生活を送る上で、又は自立生活に資するために、一時的に必要な費用を貸し付ける資金です。（①福祉費：生業、技能習得、住宅改修、福祉用具購入、中国残留邦人等国民年金追納、療養、介護、災害、冠婚葬祭、転居、技能習得支度など、②緊急小口資金）

【教育支援資金】

低所得世帯に対し、高等学校、大学または高等専門学校に就学あるいは入学に際して、必要な経費を貸し付ける資金です。（①教育支援費、②就学支度費）

【不動産担保型生活資金】

一定の居住用不動産を有し、将来にわたりその住居に住み続けることを希望する高齢者世帯に対して当該不動産を担保として生活費を貸し付ける資金です。

（①不動産担保型生活資金、②要保護世帯向け不動産担保型生活資金）

【臨時特例つなぎ資金】

離職者を支援するための公的給付制度又は公的貸付制度を申請している住居のない離職者に対して、当該給付金又は貸付金の交付を受けるまでの当面の生活費を困窮している方に貸し付ける制度です。

（問い合わせ：相談支援課（あったかサポートセンター）

・tel.04-2968-3960/fax.04-2923-4780/所在地：所沢市泉町 1861-1-1 階）

●生活困窮者自立相談支援事業（所沢市委託事業）

生活困窮者自立支援法に基づき、経済的に困り生活に支障が出たり、ひきこもりや地域から孤立したり、どこに相談すればよいか分からない方々の相談をお受けします。共に考え相談員が伴走しながら自立を目指す事業です。

（問い合わせ：相談支援課（あったかサポートセンター）

・tel.04-2968-3960/fax.04-2923-4780/所在地：所沢市泉町 1861-1-1 階）

●家計改善支援事業（所沢市委託事業）

失業や債務問題などにより、経済的に不安を抱えている人に対し、家計改善支援員が家計を再建するための支援を行います。生活に困窮している人が生活保護に陥る前に、自立できるように相談員が状況に応じた支援計画を作成します。

（問い合わせ：相談支援課（あったかサポートセンター）

・tel.04-2968-3960/fax.04-2923-4780/所在地：所沢市泉町 1861-1-1 階）

● **一時生活支援事業**（所沢市委託事業）

住居をもたない方、ネットカフェ等の不安定な住居形態のある方に、一定期間、宿泊場所や衣食を提供します。退室後の生活に向け、就労支援等の自立支援も行います。

（問い合わせ：相談支援課（あったかサポートセンター）

・tel.04-2968-3960/fax.04-2923-4780/所在地：所沢市泉町 1861-1-1 階）

● **就労準備支援事業**（所沢市委託事業）

様々な課題を抱え、生活習慣の改善や適切なコミュニケーション能力の育成等を行い、社会参加能力の形成に係る支援を計画的に実施し、就労準備に向けた支援を行います。

（問い合わせ：相談支援課（あったかサポート「りーち！」）

・tel.04-2968-3773/fax.04-2923-4780/所在地：所沢市緑町 2-3-8-1 階）

● **アウトリーチ自立相談支援機能強化事業**（所沢市委託事業）

ひきこもり状態にある等、社会参加に向けて丁寧な支援を必要としている方に対して、あったかサポート「りーち！」を拠点としたアウトリーチ等による積極的な働きかけを行い、自立に向けた支援をします。

（問い合わせ：相談支援課（あったかサポート「りーち！」）

・tel.04-2968-3773/fax.04-2923-4780/所在地：所沢市緑町 2-3-8-1 階）

● **緊急援護事業**

他の制度等では生活費や食料品の調達が困難な場合に、相談をお受けする事業です。

（問い合わせ：相談支援課（あったかサポートセンター）

・tel.04-2968-3960/fax.04-2923-4780/所在地：所沢市泉町 1861-1-1 階）

● **生活困窮者自立支援金**

新型コロナウイルス感染症による影響が長期化する中、総合支援金の再貸付が終了した等により貸付を利用できない世帯に対し、生活困窮者自立支援金の受付窓口を行います。

（問い合わせ：相談支援課（あったかサポートセンター）

・tel.04-2968-3960/fax.04-2923-4780/所在地：所沢市泉町 1861-1-1 階）

ボランティア・住民福祉活動への支援

● **ボランティアセンター**

ボランティア活動の推進を図るため、ボランティアに関する情報提供や相談・調整、人材育成、ボランティア活動への助成、ボランティア保険の手続き、学校などにおけるふくし学習の支援を行っています。そのほか、地域の行事等で活用できる器材の一般貸出を行っています。（ポップコーンマシン等）

（問い合わせ：地域福祉推進課・tel.04-2925-0041/fax.04-2925-3419/所在地：所沢市泉町 1861-1-3 階）

●災害ボランティア

所沢市で大きな災害が発生した際は、「所沢市地域防災計画」において、所沢市と協力し、所沢社協が「災害ボランティアセンター」を設置することが位置づけられており、「所沢市災害ボランティアセンター設置・運営マニュアル」に基づき、対応します。平時は、ボランティア育成や訓練などに取り組みます。

(問い合わせ：地域福祉推進課・tel.04-2925-0041/fax.04-2925-3419/所在地：所沢市泉町 1861-1-3 階)

●認知症サポーター養成事業（所沢市委託事業）

認知症について正しい知識をもち、認知症の人や家族を応援し、誰もが暮らしやすい地域をつくっていくボランティアである「認知症サポーター」を養成しています。

(問い合わせ：地域福祉推進課・tel.04-2925-0041/fax.04-2925-3419/所在地：所沢市泉町 1861-1-3 階)

広報・啓発活動

●所沢社協ホームページ

所沢社協の取り組み、市内の福祉情報を掲載しています。

・ホームページ → <http://www.toko-shakyo.or.jp/>

(問い合わせ：企画総務課・tel.04-2926-8202/fax.04-2925-3419/所在地：所沢市泉町 1861-1-3 階)

●所沢社協だより「ちゃお！」の発行

所沢社協の取り組み、市内の福祉情報を掲載しています。

年 4 回発行：全戸配布（1 回）及び行政回覧（3 回） その他公民館等に配架

(問い合わせ：地域福祉推進課・tel.04-2925-0041/fax.04-2925-3419/所在地：所沢市泉町 1861-1-3 階)

●ICT による福祉情報の発信

メール、LINE、YouTube 動画を活用し、福祉情報を配信します。

«情報配信の登録方法»



(問い合わせ：地域福祉推進課・tel.04-2925-0041/fax.04-2925-3419/所在地：所沢市泉町 1861-1-3 階)

その他の事業

●所沢市社会福祉大会の開催

社会福祉の発展に寄与され方々の表彰を所沢市と共催して行っています。

(問い合わせ：企画総務課・tel.04-2926-8202/fax.04-2925-3419/所在地：所沢市泉町 1861-1-3 階)

●社会福祉協議会会員の募集

市民を中心に会員を募り、いただいた会費により所沢社協が行っている福祉活動及び地域の福祉活動の応援をいただいています。

(住民会員・福祉会員・賛助会員・特別賛助会員)

(問い合わせ：地域福祉推進課・tel.04-2925-0041/fax.04-2925-3419/所在地：所沢市泉町 1861-1-3 階)

●各種寄付の推進

所沢社協への金銭、物品、所沢市愛の福祉基金、所沢市こども未来基金への寄付の受入れを行っています。

(問い合わせ：企画総務課・tel.04-2926-8202/fax.04-2925-3419/所在地：所沢市泉町 1861-1-3 階)

●共同募金運動の推進

埼玉県共同募金会所沢市支会として共同募金運動（赤い羽根募金、地域歳末たすけあい募金）の推進を行っています。

(問い合わせ：地域福祉推進課・tel.04-2925-0041/fax.04-2925-3419/所在地：所沢市泉町 1861-1-3 階)

●彩の国あんしんセーフティネット事業

埼玉県社会福祉協議会が設置する埼玉県社会福祉法人社会貢献活動推進協議会が実施主体となり、経済的に困りの方に対して、市内の会員社会福祉法人と連携して支援を行います。

(問い合わせ：相談支援課・tel.04-2968-3960/fax.04-2923-4780/所在地：所沢市泉町 1861-1-1 階)

●福祉団体への事務局支援

- ・所沢市民生委員・児童委員連合会
- ・所沢市長生クラブ連合会
- ・所沢地区保護司会所沢三芳支部
- ・所沢地区更生保護女性会
- ・所沢市遺族連合会
- ・所沢市母子寡婦福祉会
- ・所沢市赤十字奉仕団
- ・所沢市民間高齢者福祉連絡協議会

(問い合わせ：地域福祉推進課・tel.04-2925-0041/fax.04-2925-3419/所在地：所沢市泉町 1861-1-3 階)

- ・手しごとの会

(問い合わせ：企画総務課・tel.04-2926-8202/fax.04-2925-3419/所在地：所沢市泉町 1861-1-3 階)

●収益事業

所沢市の地域福祉推進に必要な自主財源確保の一環として、収益事業を実施しています。

- ・所沢市斎場売店（所沢市北原町 1282）
- ・自動販売機の設置（市役所、公民館等の公共施設）
- ・北野公園市民プール売店（プール開園時期のみ運営）

(問い合わせ：企画総務課・tel.04-2926-8202/fax.04-2925-3419/所在地：所沢市泉町 1861-1-3 階)

所沢社協の各施設案内

■ 所沢市社会福祉協議会（事務局）

〒359-1112

所沢市泉町 1861-1

所沢市こどもと福祉の未来館 3階

電話 04-2926-8202

FAX 04-2925-3419

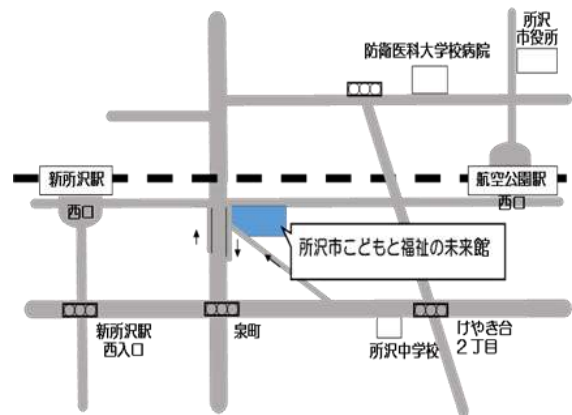

1階 相談支援課（市等受託事業）

電話

FAX

生活困窮者自立相談支援事業・生活福祉資金貸付・・・ 04-2968-3960

04-2923-4780

成年後見事業（所沢市成年後見センター）

・福祉サービス利用援助事業・・・ 04-2929-1711

ところざわ就労支援センター・・・ 04-2921-9200

基幹相談支援センター・・・ 04-2929-1705

ところざわ障がい者相談支援センター・・・ 04-2929-1705

手話通訳・要約筆記派遣事務所・・・ 04-2939-5064

3階 企画総務課

電話

FAX

企画総務、経理、収益事業

04-2926-8202

04-2925-3419

3階 地域福祉推進課

電話

FAX

地域福祉活動推進

04-2925-0041

04-2925-3419

社会福祉協議会会員

コミュニティソーシャルワーカー（CSW）の配置

ボランティアセンター

共同募金

車いすちよい借りステーション事業

生活支援コーディネーター業務

福祉団体への活動支援

所沢市子どもと福祉の未来館以外の事業所

■ 所沢地域包括支援センター（市受託事業）

〒359-1115 所沢市御幸町 1-16-207
 （所沢スカイライズタワー）
 電話 04-2926-4426 / FAX 04-2926-4422

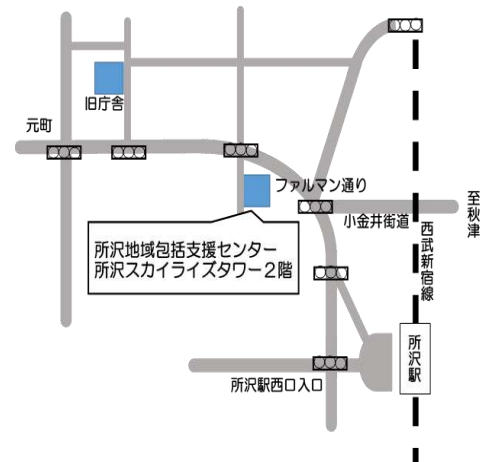

■ 所沢市ファミリー・サポート・センター（市受託事業）

〒359-1111 所沢市緑町 1-6 プラザシティ新所沢
 けやき通り団地 18号棟 101号室
 電話 04-2921-0070 / FAX 04-2921-0076

■ 所沢市社会福祉協議会居宅介護支援事業所

〒359-1111 所沢市緑町 1-6 プラザシティ新所沢
 けやき通り団地 18号棟 101号室
 電話 04-2929-1702 / FAX 04-2929-1712



■ 所沢市社会福祉協議会訪問介護事業所

〒359-0025 所沢市上安松 1224-1
 （所沢市保健センター内）
 電話 04-2995-1176 / FAX 04-2991-4691

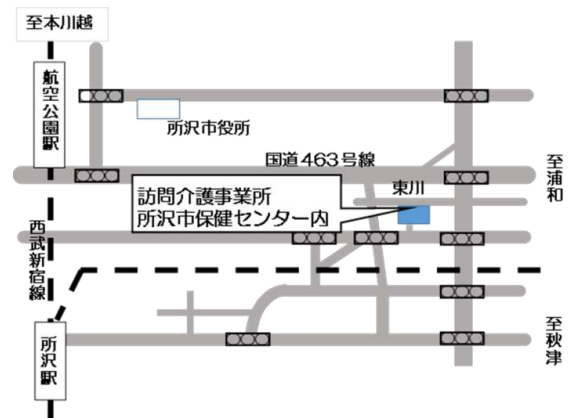

■ 所沢市社会福祉協議会認定調査事務所

〒359-0027 所沢市松郷 267-1
 （養護老人ホーム亀鶴園内）
 電話 04-2937-5460 / FAX 04-2937-5461

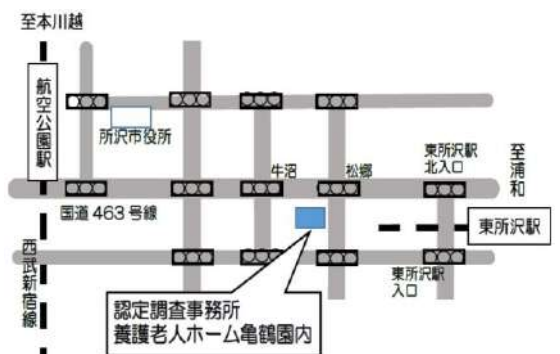

障がい児・者支援施設

■ 所沢市立かしの木学園（所沢市指定管理者・児童発達支援事業）

〒359-0002 所沢市中富 1535-3 電話 04-2942-4024 FAX04-2942-3404

■ 所沢市立きぼうの園（所沢市指定管理者・就労継続支援B型事業）

〒359-0004 所沢市北原町 937-1 電話 04-2995-2851 FAX04-2996-2025

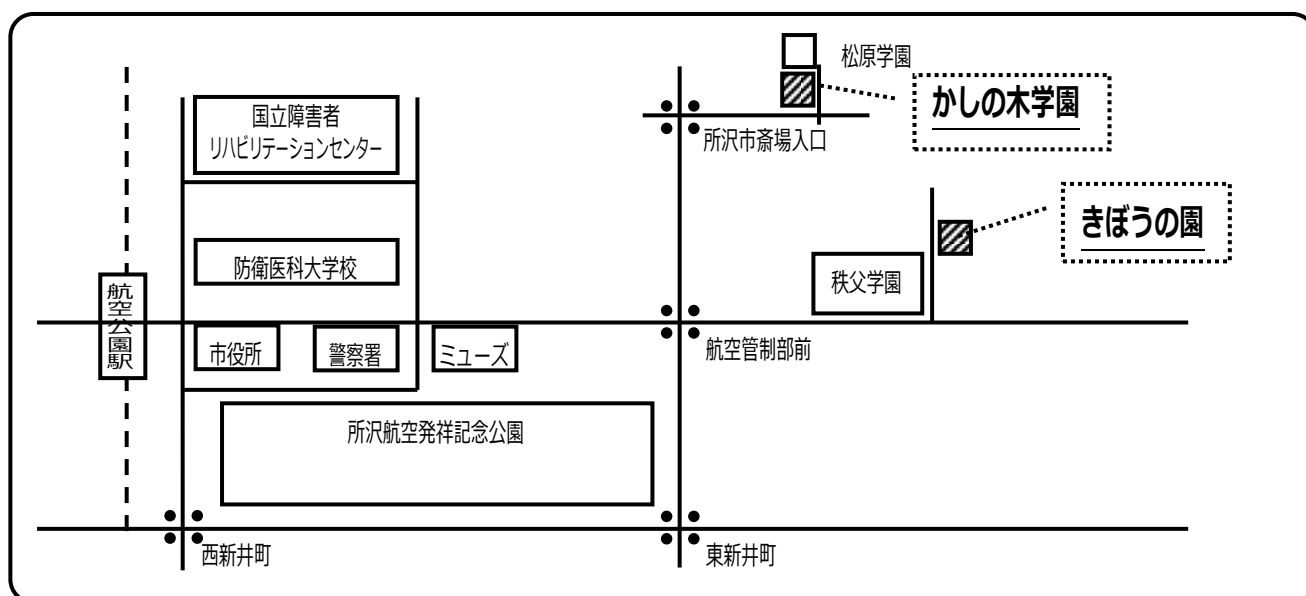

■ 所沢市立こあふる（所沢市指定管理者・生活介護事業）

〒359-1164 所沢市三ヶ島 5-828-6 電話 04-2938-1500 FAX04-2938-1502

■ 所沢市立プロペラ（所沢市指定管理者・生活介護事業）

〒359-0012 所沢市坂之下 673-1 電話 04-2945-7777 FAX04-2945-7161

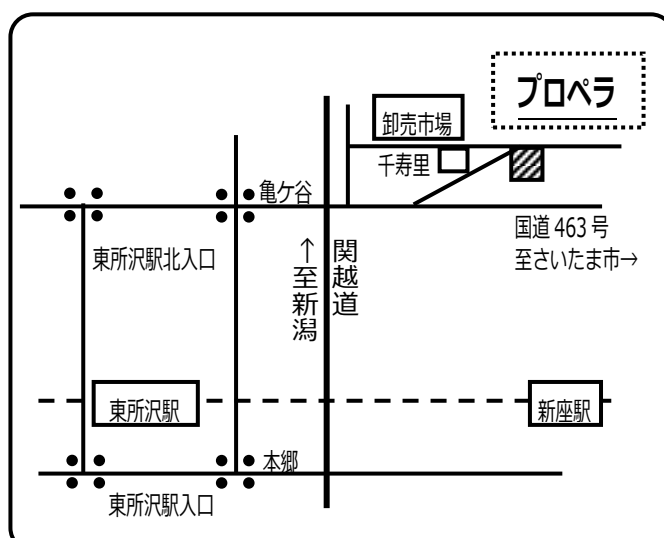
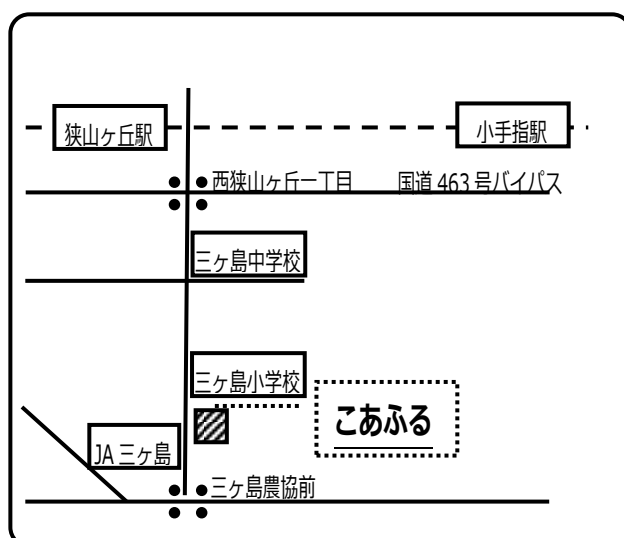

発行 令和4年6月1日更新
社会福祉法人所沢市社会福祉協議会
〒359-1112 所沢市泉町 1861-1
Tel.04-2926-8202/Fax.04-2925-3419
<http://www.toko-shakyo.or.jp/>